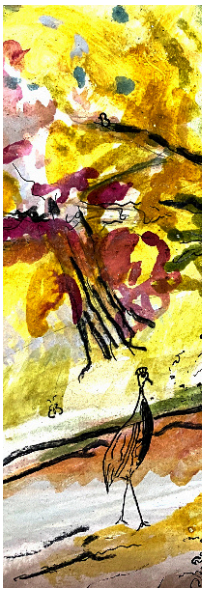

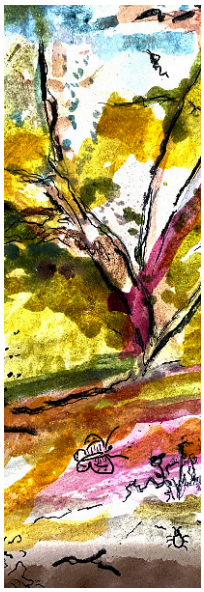

LE JARDIN DE NIMA

SPECTACLE JEUNE PUBLIC

DÈS LA PETITE ENFANCE

CONTACT

PABLO SCHELLINGER

06 70 80 28 97

pablochellinger@gmail.com

CONTE, MUSIQUE, ARTS VISUELS

En poursuivant le rêve de voir toutes les fleurs de son jardin apparaître en même temps, Nima fait l'expérience des variations du monde qui l'entoure. Au cours d'une fabuleuse aventure, il rencontre un hérisson, une botaniste, une peintre entre autres êtres vivants avec lesquels il entre en relation.

Première représentation en public du spectacle Le Jardin de Nima à la Médiathèque de Petit Piquey (Lège- Cap Ferret), le 26 avril 2025.

LE CONTE

Le Jardin de Nima est un **conte environnemental** qui a été écrit par Pablo Schellinger et illustré à quatre mains avec l'artiste Albane Roux, avec l'envie de sensibiliser le public à différentes façons d'entrer en relation avec le monde vivant et de le transmettre.

En cohérence avec le propos écologique du conte, **le spectacle minimise son empreinte carbone et est adaptable à tous lieux d'accueil**.

Voir la fiche technique

SPECTACLE PÉDAGOGIQUE

Le conte a été adapté en un **spectacle vivant**. Celui-ci dévoile l'histoire du Jardin de Nima par le récit et le chant à travers une **aventure acoustique et visuelle**. Il est accompagné des images du livre réalisées avec Albane Roux artiste peintre. Il s'agit d'un spectacle autonome, léger et adaptable. Qui parle du monde vivant.

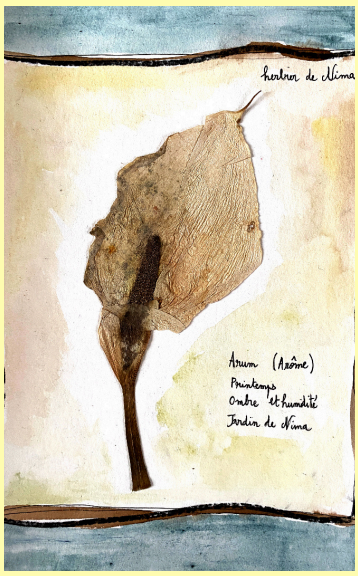

DURÉE DU SPECTACLE
30 MIN ENVIRON

À DESTINATION DU JEUNE PUBLIC (DÈS LA PETITE ENFANCE) **ET DE TOUS LES PUBLICS** (ADULTES, PUBLIC DIVERS).

UNE ADAPTATION MUSICALE ET SENSORIELLE DU CONTE ENVIRONNEMENTAL ÉPONYME !